

Piano Strutturale Comunale Associato

Faenza - Brisighella - Casola Valsenio - Castel Bolognese - Riolo Terme - Solarolo

PSC 2009

L.R. 24 marzo 2000, n. 20 - "Disciplina generale sulla tutela e l'uso del territorio"

4.B_28

ASPETTI CONDIZIONANTI

TUTELE: storia e archeologia

scala 1:10000

4.B_28

SINDACO DI FAENZA Claudio Casadio	ASSESSORE ALLE POLITICHE DEL TERRITORIO COMUNE DI FAENZA Donatella Categari	SINDACO DI CASTEL BOLOGNESE Daniele Banti
SINDACO DI BRISIGHELLA Davide Misaroli	PROGETTO Emilio Poni	SINDACO DI RILO TERME Emme Poni
SINDACO DI CASOLA VALSENI Nicola Iacopi		SINDACO DI SOLAROLO Fabio Accorci

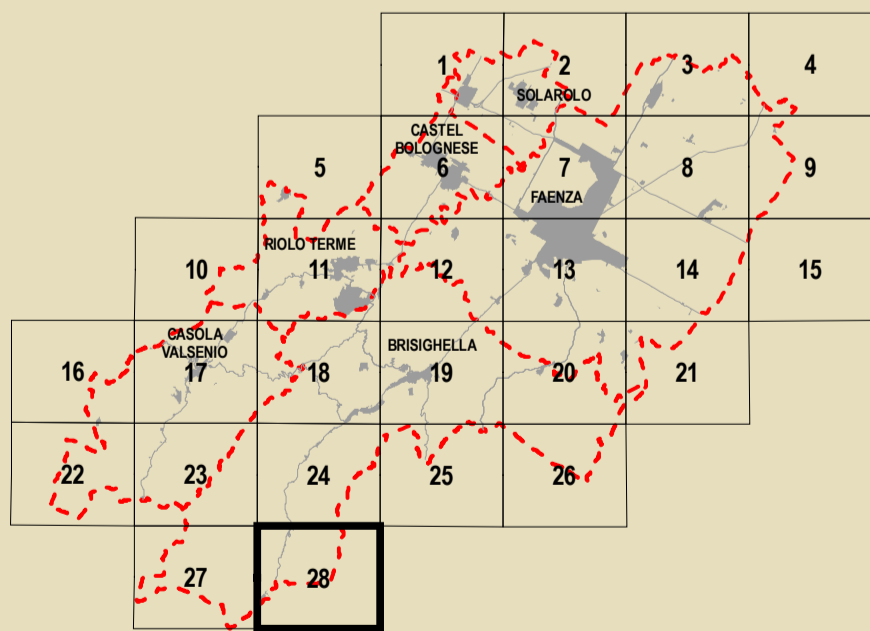

GRUPPO DI PROGETTAZIONE Mauro Benicossi Federica Drei Daria Stanzaglia Gabriele Tampieri Marco Villa	AZIENDA COMUNALE Faenza: Giovanni Albani Ingegneri: Laura Vecchi Cesio Vignani: Fausto Salvatori Castel Bolognese: Marco Calamandrei Riolo Terme: Aflò Gentilini Solarolo: Cristina Santandrea	CONTRIBUTI Valutazione di Sostenibilità Ambientale e Territoriale Ecoazioni S.n.c. - Quibbio Massimo Santani - Valerio Calderaro Luca Tamburini - Vira Veterucci Aree a piano Dionisia Balini Sistema economico e sociale Claudio Facchini - Qualliero Malpezzi Maurizio Marani - Simonetta Torroni Isola di Casola Valsenio Luca Cattani - Alvaro Pederzoli Alessandro Poggiani	Aspetti geologici e sismici Stefano Marabini Sistema stradale storico Stefano Saviochi Sistema della infrastruttura per la mobilità TPS Ass. Professionale - Piergiulia Stefano Ciarelli Giancarlo Rocchini Guido Francesco Marino Isola di Casola Valsenio Crea S.r.l. - Ravenna Domenico Mini	Architettura territoriale Soprintendenza per i Beni Architettici dell'Emilia Romagna Chiara Guarnieri Gabriella Claudio Negrelli Gianna Montevichi Scienze storiche e patrimonio Francesco Marinelli Des Biondi - Graziano Pompo Scrittura Tiziana Piancastelli Claudia Lanzoni
--	---	--	--	--

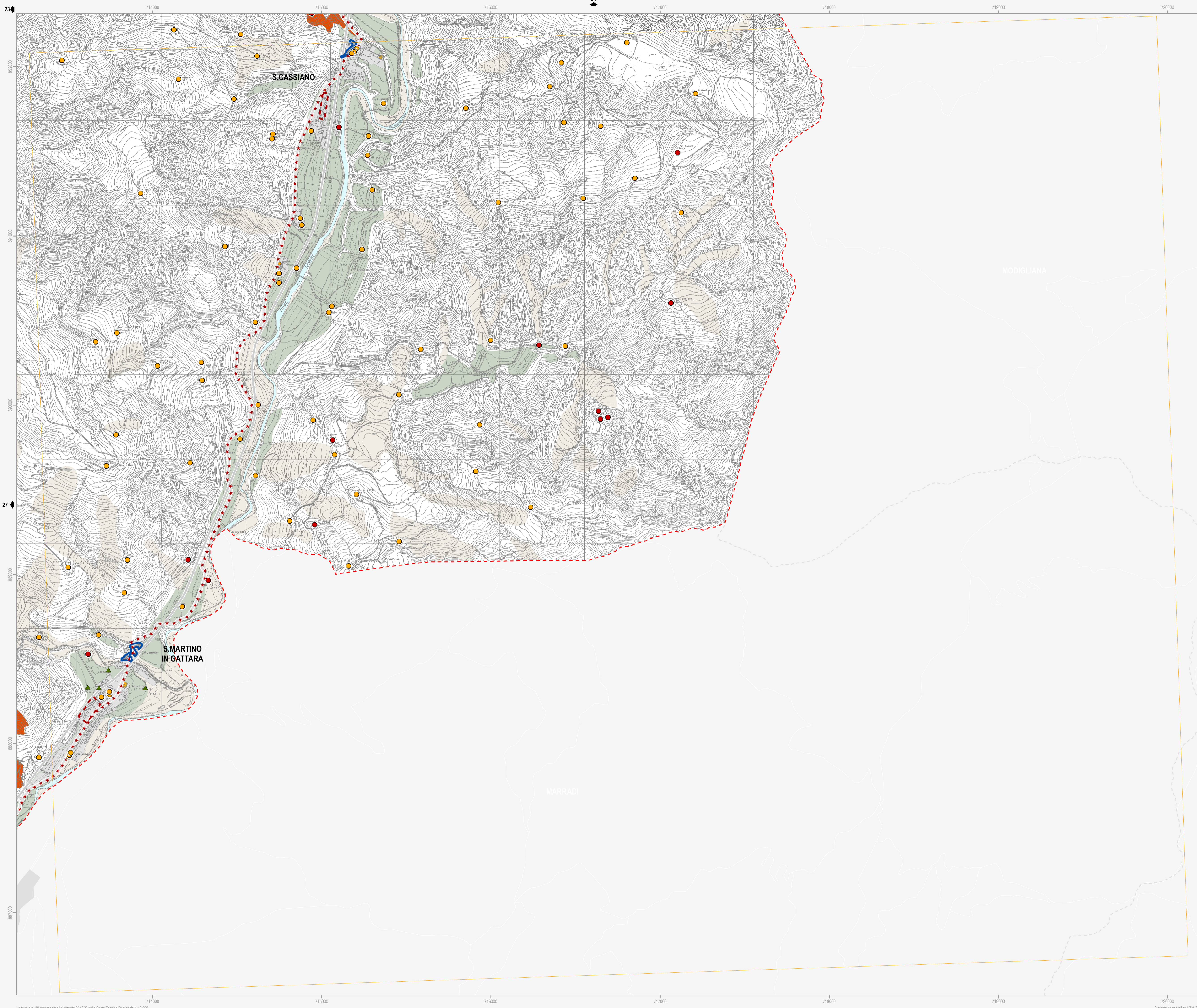

Confine comunale

Corsi d'acqua

Territorio pianificato

Ambiti di nuova previsione del PSC

Centro Storico (Art.4.2)

Nuclei di interesse storico in territorio extraurbano (Art.11.8)

Rete ferroviaria esistente

Tratto ferroviario di progetto

Autostrada

Adeguamento autostrada

Viabilità esistente

Adeguamento viabilità

Viabilità di progetto

Tutela del patrimonio archeologico

Testimonianze archeologiche (Art.11.2)

Complessi archeologici

Aree di concentrazione di materiali archeologici

Zona di alta potenzialità archeologica

Zona di media potenzialità archeologica

Zona di bassa potenzialità archeologica

Attestazioni archeologiche

Tutela del patrimonio storico

Centuriazione romana (Art.11.3)

Elementi dell'impianto storico della centuriazione

Zone di tutela dell'impianto storico della centuriazione

Viabilità storica

Viabilità storica (Art.11.4)

Immobili e beni sottoposti a tutela ai sensi del D.lgs 42/2004 (Art.11.5)

Vincolo diretto

Vincolo indiretto

Vincolo ipso jure

Edifici di valore storico-architettonico e culturale-testimoniale (Art.11.6 - Art. 11.7)

Edifici di valore storico-architettonico (valore monumentale)

Edifici di parziale valore storico-architettonico (valore monumentale)

Edifici di valore storico-architettonico (valore architettonico)

Edifici di parziale valore storico-architettonico (valore architettonico)

Edifici di valore culturale-testimoniale

Edifici di parziale valore culturale-testimoniale

Opere del secondo '900 ritenute di valore culturale-testimoniale

Ambito di conservazione (Art.4.3)

Ambito di parziale conservazione (Art.4.3)

Note:

¹L'individuazione cartografica degli immobili e dei beni sottoposti a tutela ai sensi del D.Lgs 42/2004 è indicativa. Il sedime di un immobile o di un bene sottoposto a tutela va verificato facendo riferimento al Decreto Ministeriale.

²Per "n" si intende il numero del rilevatore, per "s" il numero della scheda di censimento aggiornata al 31.12.2009.

Una prima ricognizione delle infrastrutture ed emergenze storiche del territorio rurale, da approfondire nel POC e nel RUE, è visualizzata alla Tavv. n. C.1.2.4 (sc.1:50000) e n. C.1.2.5 (1-6) (sc. 1:25000) del Quadro Consuntivo.